

Instance Bassin Enseignement qualifiant Formation Emploi (IBEFE) de Namur

Au sommaire

- [Les formations menant aux métiers du secteur Bois dans le Bassin namurois](#)
- [Projet *Des Métiers pour Votre Avenir !* – Salon SIEP 2021](#)
- [Ateliers inter-opérateurs en matière de communication – Comment améliorer l'accroche des publics ?](#)
- [Assise de l'Enseignement et de la Formation 2020](#)
- [Cycle de Webinaires interbassins](#)

Les formations menant aux métiers du secteur Bois dans le Bassin namurois



Le secteur Bois (forêt et transformation du bois) offre une belle diversité de métiers utiles et concrets. Il y en a pour tous les goûts ! La sylviculture, les travaux forestiers et la récolte forestière enchantent les amoureux de la nature et du travail au grand air. Les autres passionnés peuvent travailler le bois dans un atelier traditionnel ou sur une ligne de production industrielle du secteur de l'ameublement, de la fabrication d'objets de transport, d'objets divers ou de la construction-bois. Les créatifs trouvent leur bonheur dans la conception et le dessin de mobilier, le dessin de constructions en bois ou de divers objets, que ce soit en bureau d'études pour une production industrielle ou dans leur bureau d'indépendant pour une production artisanale.

Tout en travaillant à la préparation d'une affiche (*disponible dans quelques semaines*) illustrant les activités et métiers du secteur Bois, l'Instance Bassin Enseignement qualifiant Formation Emploi de Namur a travaillé à la mise en évidence des formations menant aux métiers de ce secteur en réalisant une plaquette qui permet de connaître :

- les différentes possibilités d'enseignement et de formation professionnelle dans le Bassin namurois ;
- les coordonnées des lieux de formation ;
- les passerelles permettant de passer d'une formation à l'autre et d'un niveau de formation à l'autre.

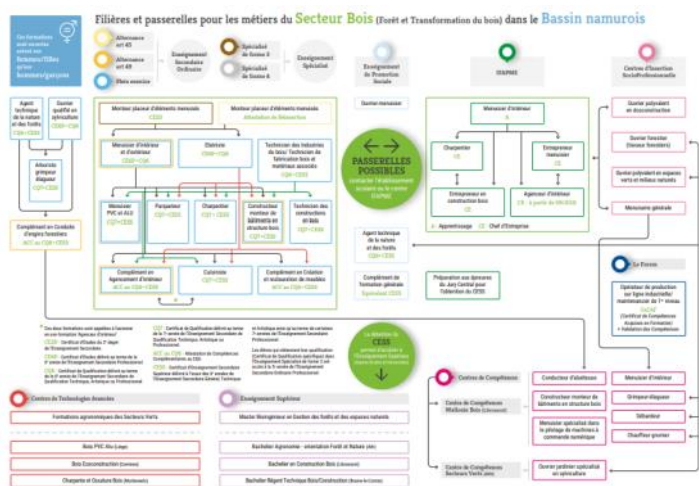

Si cette plaquette constitue un outil utile pour les conseillers en orientation de formation, elle sera également une source d'informations précieuses pour les élèves, les parents et les enseignants, les demandeurs d'emploi, les formateurs, ainsi que les travailleurs du secteur.

Pour plus de détails et de visibilité, retrouver cette plaquette sur notre site :

<https://www.bassinefe-namur.be/sites/default/files/filierespasserellessecteurbois.pdf>

Pour disposer d'exemplaires imprimés, contacter M^{me} Dumont, Chargée de mission (therese.dumont@forem.be) en précisant le nombre d'exemplaires souhaité ainsi que l'adresse postale pour cet envoi.

Etudiants

- Albania Royal Basalduin Ter** (L'arragee sur Gaminet) : 071 79 50 50 - info@albania.be
- Albania Royal de Flobannes** : 071 88 83 25 - albania@albania.be
- Albania Royal de Flobannes** : 071 04 04 04 - albania@albania.be
- Albania Royal de Condrez Adne Delot** (Crony) : 081 20 30 30 - albania@albania.be
- Albania Royal Jean Tournant** (Vanderve) : 081 27 87 53 - albania@albania.be
- Centre Assty-Moills** : **Institut Technique (Namur)** : 081 72 80 43 - info@assty-moills.be
- École professionnelle (Saint-Servais)** : 081 72 80 25 - assty-moills@assty-moills.be
- Centre Assty-Moills - CEFA Assty-Moills (Saint-Servais)** : 081 23 45 40 - assty-moills@assty-moills.be
- Collège Saint-André** (Lamberville) : 071 25 02 00 - collège@assty-moills.be
- Collège Notre-Dame de Dinant** (Dinant) : 081 23 30 30 - collège@assty-moills.be
- École - Les Farges** (Crony) : 081 21 82 28 - 081 70 03 92 - ecole@lesfarges.be
- École Professionnelle d'Enseignement Spécialisé Remoncourt** (Mozotte) : 081 68 32 60 - remoncourt@remoncourt.be
- École Provinciale d'Agronomie et des Sciences de l'Industrie - CEFA LUREL** (Lurel) : 081 77 47 80 - ecole@lurel.be
- Institut d'Enseignement des Arts, Techniques, sciences et Artisanat - IATA** (Namur) : 081 23 30 30 - iata@iata.be
- Institut Marinette Delahaut-EPSESCF** (Lambard) : 081 30 30 30 - iata@iata.be
- Institut Notre-Dame de Bezaumont** : 081 70 02 20 - institut@institut.be
- Institut Notre-Dame - CEFA Notre-Dame** (Dinant) : 081 23 30 30 - institut@institut.be
- Institut Notre-Dame de Dinant** : 081 23 30 30 - institut@institut.be
- Institut Sainte-Pierre-et-Paul de Flobannes** (Saint-Paul) : 081 68 83 79 - institut@institut.be
- Institut Sainte-Pierre-et-Paul - CEFA Basse Sambre** (Tarnant) : 081 23 30 30 - institut@institut.be
- Institut Technique de la Communauté Française - ITCF Henri Maus** (Eghezal) : 081 23 30 30 - institut@institut.be
- Institut Technique Horticole de Gembloux** : 081 62 33 90 - institut@institut.be

Demandeurs d'emploi

Centres d'Insertion Socio-Professionnelle

- Centres d'Insertion Socio-Professionnelle** : 081 70 02 20 - centres@centres.be
- Expenses (Crony)** : 081 23 30 30 - centres@centres.be
- L'Officiel (Namur)** : 081 48 45 25 - officiel@officiel.be
- La Calcaresse (Remoncourt)** : 081 70 02 20 - calcaresse@calcaresse.be
- Quelque Chose à Faire** : 071 31 78 52 - quelque@quelque.be

Le FOREM

- Centre de formation de Dinant** : 081 23 45 45 - forem@forem.be

Tout public

Centres LEAFME (Services en alternance - Apprentissage et Chef d'Entreprise)

- Centre WAPME de Dinant** : 081 23 30 30 - centres@centres.be
- Centre WAPME de Gembloux** (Les Bains) : 081 55 55 55 - centres@centres.be
- Centre WAPME de Namur** : 081 74 30 30 - centres@centres.be

Enseignement de Promotion Sociale

- Institut Assty-Moills - Institut Technique de Namur - Promotion Sociale** : 081 70 02 20 - institut@institut.be
- Institut d'Enseignement de Promotion Sociale - IEPSCF Cadets Namur** : 081 23 30 30 - institut@institut.be
- Institut d'Enseignement de Promotion Sociale - IEPSCF Dinant** : 081 23 30 30 - institut@institut.be

Centre de Technologies avancées

- Fédération Agronomique Secteurs Verts** (Gembloux) : 081 62 33 90 - institut@institut.be
- Genobis Agro Bio Tech** (Beaumont de Liège) : 081 62 33 90 - institut@institut.be

Projet *Des Métiers pour Votre Avenir !* – Salon SIEP 2021

Pour la quatrième année consécutive, en étroite collaboration avec le SIEP de Namur, l'Instance Bassin Enseignement qualifiant Formation Emploi (IBEFE) de Namur, envisageait de coordonner et animer au salon du SIEP, un espace « Focus » dédié aux métiers porteurs, l'**espace *Des Métiers pour Votre Avenir !***

Compte tenu des mesures gouvernementales, l'édition 2021 du Salon du SIEP de Namur initialement prévue **les 26 et 27 février prochain à Namur Expo** vient d'être annulée. Toutefois, les organisateurs réfléchissent actuellement à une solution alternative et nous ne manquerons de vous informer en temps utile de l'orientation qui sera prise pour cette année 2021.

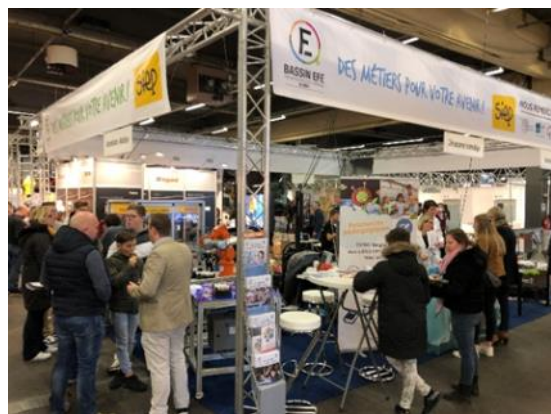

L'objectif de l'action *Des Métiers pour Votre Avenir !* est la **promotion et la découverte de métiers techniques et scientifiques auprès d'un large public de jeunes, parents et demandeurs d'emploi**. De cette façon, chaque année, différents métiers dits « porteurs » sont mis en focus sur cet espace.

Par métiers « porteurs », il faut entendre les métiers en forte demande et présentant de belles opportunités sur le marché de l'emploi **d'aujourd'hui et de demain**. Pourtant, plusieurs de ces métiers sont **peu courus** car **souvent méconnus** par les jeunes et les demandeurs d'emploi.

Pour cette édition, les membres et les partenaires de l'IBEFE Namur ont souhaité **mettre le focus** sur les métiers en lien avec notre actualité brûlante, à savoir **les métiers des sciences de la vie**. Il s'agit ainsi des métiers spécifiques **des secteurs des soins et de la santé, de la pharmacie, de l'industrie pharmaceutique, des laboratoires et centres d'analyses, de la recherche & développement et des biotechnologies**. Parmi ces fonctions, plusieurs ont été identifiées par le Forem comme critiques ou en pénurie et font en ce moment l'objet d'une **campagne de recrutement spécifique** tant les besoins sont aigus : <https://www.leforem.be/secteur-de-la-sante-rejoignez-les-heros-du-terrain.html>.

Une fois encore, plusieurs partenaires prennent part à ce projet. **Une brochure interactive d'informations concernant les filières d'enseignement et de formation relatives à ces métiers** sera également éditée et diffusée largement auprès de tous les partenaires de formation et d'insertion du territoire.

Pour plus de détails : <https://www.bassinefe-namur.be/projet-des-metiers-pour-votre-avenir>.

Contact : Nathalie LAZZARA – Chargée de mission – nathalie.lazzara@forem.be – 081/24.95.56 – 0493/37.93.03

Ateliers inter-opérateurs en matière de communication Comment améliorer l'accroche des publics ?



L'Instance Bassin Enseignement qualifiant Formation Emploi de Namur a organisé, les 2 et 10 décembre 2020, un

Premier atelier inter-opérateurs en matière de communication

Présenter son offre de service :

Comment adapter celle-ci à son public ? Comment la rendre attrayante ?
Quand et par quel moyen communiquer ?

Animé par

Madame Anne-Catherine LAHAYE

Experte en communication et créatrice d'Oselacom



Celui-ci a réuni une vingtaine d'acteurs de terrain du Bassin de Namur, dans le but de les aider à travailler à l'amélioration de leurs pratiques, supports, outils en matière de communication à l'attention de leurs publics.

Trois nouveaux ateliers inter-opérateurs sont prévus au cours du 1^{er} semestre 2021 sur les thèmes suivants :

- Rebondir sur le bouche-à-oreille et les réseaux sociaux
- Concevoir des séances d'information et questionner les modalités d'inscription
- Organiser des journées portes ouvertes et des événements originaux.

Chaque atelier comportera deux séances :

- Photographie de la situation actuelle, des difficultés rencontrées par chacun (échanges et partage d'expériences), identification des besoins en lien avec la thématique de l'atelier.
- Présentation d'outils, de bonnes pratiques, d'exemples concrets en réponse aux besoins identifiés.

En complément, une plateforme interactive de communication en ligne est créée afin de mettre à disposition de chacun les contenus des ateliers et de permettre aux participants de poursuivre leurs échanges après les ateliers.



L'atelier 2 – **Rebondir sur le bouche-à-oreille et les réseaux sociaux** est programmé les **jeudi 21 janvier et 4 février**, de **9 à 11 heures**

(nombre limité de participants)



Vidéo conférence via Teams

Intéressé.e ?

Contact : Françoise MICHIELS – Coordinatrice – francoise.michiels@forem.be – 0470/39.92.45.



Assises de l'Enseignement
et de la Formation

2020

Les Assises de l'Enseignement et de la Formation 2020 se sont tenues, le 26 novembre 2020, en visioconférences.

Trois ateliers ont été organisés, sur le thème des Parcours de renforcement des compétences :

- **Step « - 1 » dédié à la prévention** : comment éviter que des jeunes sortent du système éducatif sans diplôme ? Que mettre en place pour ces jeunes ? Comment valoriser, valider les compétences déjà acquises (par exemple, sous la forme d'un portefeuille de compétences) ? Dans quelle base de données, peuvent se retrouver ces acquis pour être partagés ?
- **Step « 0 » axé sur l'« attraction » des publics-cibles** : comment sensibiliser et aller à la rencontre des publics ? Comment les orienter vers des parcours de renforcement des compétences adaptés ? Et comment, en tant qu'opérateurs, porter un regard réflexif sur ses propres pratiques pour les ajuster au mieux aux publics concernés ?
- **Step « 1 » tourné vers l'orientation de ces publics** : quelles démarches et quels outils en matière d'orientation et de bilan de compétences peut-on partager ? Comment faciliter la « portabilité » des informations par l'utilisateur ?

De nombreux porteurs de projet ont été invités à présenter les pratiques qu'ils ont mises en place sur le terrain en réponse à ces questions.

Les Instances Bassin Enseignement qualifiant Formation Emploi de Namur et du Brabant Wallon ont relayé, dans le cadre du Step 0, les résultats des consultations qu'elles ont organisées auprès d'environ 200 personnes (demandeurs d'emploi et jeunes de l'enseignement qualifiant) fin 2019. Celles-ci portaient sur les sources et canaux d'information utilisés par les publics et sur les freins et motivations à l'entrée et au maintien en formation.

Si vous voulez revivre les moments de cette journée et découvrir les projets présentés dans chaque Step, rendez-vous sur le site web des Assises : <http://www.assisesenseignementformation.be>.

Contact : Françoise MICHIELS – Coordinatrice – francoise.michiels@forem.be – 0470/39.92.45.

Cycle de webinaires interbassins

Le **replay des 4 Webinaires** organisés par les Instances Bassin Enseignement qualifiant Formation Emploi entre septembre et décembre 2020 et les documents s'y rapportant sont disponibles sur notre site Internet :

<https://www.bassinefe-namur.be/actualites>.

Ce cycle a connu un important succès ! Ainsi, plus de 460 personnes ont assisté au Webinaire du 11 décembre dernier sur les perspectives d'emploi pour les publics peu qualifiés dans un monde post Covid.

Pour voir ou revoir ceux-ci, cliquez sur l'image correspondante :

EN DIRECT WEBINAIRE **Live 1**

Quelles solutions pour réduire la fracture numérique d'un public fragilisé ?

Série de 4 webinaires suite à la crise sanitaire

- La fracture numérique (22/09)
- L'accroche des publics et la posture de l'accompagnateur (23/10)
- Les bonnes pratiques/nouvelles pédagogies (novembre)
- Les perspectives d'emploi pour les publics peu qualifiés (décembre)

Mardi 22 septembre 2020
De 10h à 12h
GRATUIT - inscription [ici](#)



André DELACHARLIERE
Agence du Numérique
Digital Wallonia



Eric BLANCHART
Chargé de mission
EPN de Wallonie



Une initiative des Instances Bassins Enseignement qualifiant - Formation - Emploi

En direct WEBINAIRE **LIVE 2**

L'ACCROCHE DES PUBLICS ET LA POSTURE DE L'ACCOMPAGNATEUR

Série de 4 webinaires suite à la crise sanitaire

- La fracture numérique (22/09)
- L'accroche des publics et la posture de l'accompagnateur (23/10)
- Les bonnes pratiques : nouvelles pédagogies (19 ou 20/11)
- Les perspectives d'emploi pour les publics peu qualifiés (11/12)

Vendredi 23 octobre 2020
De 10h à 12h30
GRATUIT - inscription [via ce lien](#)



Georges HHOUL - Centre
Raccroche



Sophie JACQUIN - Centre
Raccroche

Petrika YEGA - ULg

EN DIRECT WEBINAIRE **Live 3**

« Comment trouver un équilibre entre le virtuel et le présentiel dans les apprentissages et les formations »

Série de 4 webinaires suite à la crise sanitaire

- La fracture numérique (22/09)
- L'accroche des publics et la posture de l'accompagnateur (23/10)
- Les bonnes pratiques/nouvelles pédagogies (20/11)
- Les perspectives d'emploi pour les publics peu qualifiés (décembre)

Vendredi 20 novembre 2020
De 10h à 12h
Gratuit - inscription [ici](#)



Michaël MERCIER
Directeur formation & apprentissage
École de l'Administration Publique

Éric WILLEMS
Techno-pédagogue et Chercheur
Université de Namur

Gaëtan TEMPERMAN
Université de Mons
Service d'Ingénierie Pédagogique et
Numérique éducatif

EN DIRECT WEBINAIRE **Live 4**

Quelles perspectives d'emploi pour les publics peu qualifiés dans un monde post Covid ?

Série de 4 webinaires suite à la crise sanitaire

- La fracture numérique (22/09)
- L'accroche des publics et la posture de l'accompagnateur (23/10)
- Les bonnes pratiques/nouvelles pédagogies (20/11)
- Quelles perspectives d'emploi pour les publics peu qualifiés dans un monde post Covid ? (11/12)

Vendredi 11 décembre 2020
De 10h à 12h15
[S'INSCRIRE](#)



Philippe DEFEYT
Economiste
Institut pour un
développement durable



Jean-François MARCHAL
Analyste
Service Veille, Analyse et
Prospective du marché de
l'emploi (AMÉ)



Amandine BERTRAND
View Brussels
Observatoire Bruxellois de
l'emploi et de la
formation



De nouveaux Webinaires sont envisagés pour 2021. N'hésitez pas à nous faire parvenir par mail vos suggestions de thèmes et/ou d'orateurs pour ceux-ci : ibefe.namur@forem.be.

Contact : Françoise MICHIELS – Coordinatrice – francoise.michiels@forem.be – 081/24.95.52 – 0470/39.92.45.

Informations pratiques

IBEFE Namur – Boulevard du Nord, 14 – 5000 NAMUR – ibefe.namur@forem.be – <http://www.bassinefe-namur.be>

Pour **s'abonner** à notre newsletter, cliquer sur [mail](#) et pour **se désabonner**, cliquer sur [mail](#).